

Bereikbaarheid
Gebiedsinrichting
Leefomgeving

“Innoveren blijft niet bij nieuwe ideeën verzinnen, het is ook vooral gewoon doen.”

*Pjotr Mak,
adviseur Intechraal*

Wilt u meer weten over de activiteiten van Intechraal of enkele van onze uitgevoerde projecten bekijken?

Kijk op onze website:

www.intechraal.nl

Intechraal BV

Parkweg 22
2271 AJ Voorburg
070 3605780

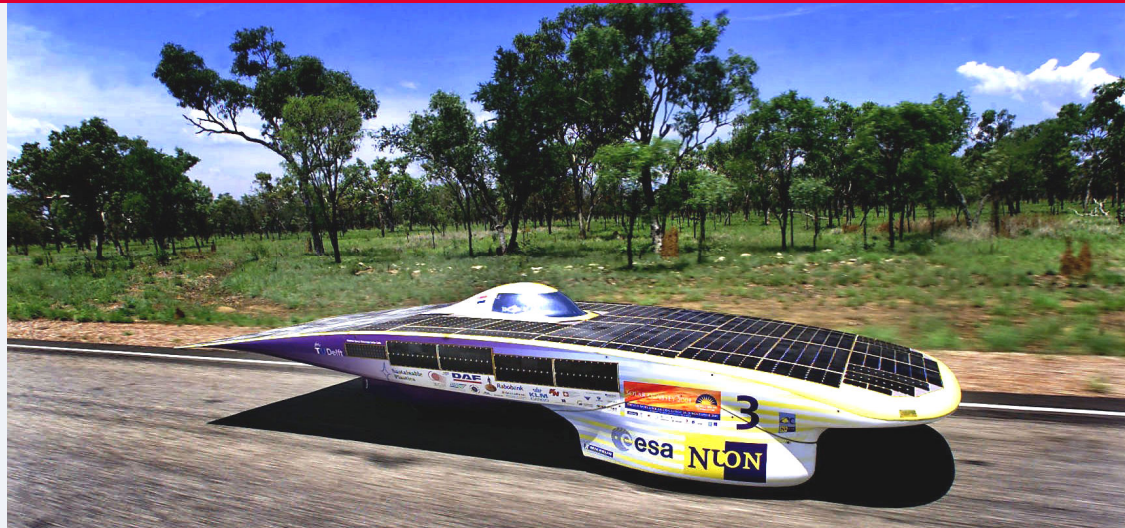

INNOVATIEMANAGEMENT

Innovatiemanagement is een specifieke variant van procesmanagement, waarin het begeleiden van een idee naar realisatie in de praktijk centraal staat.

De noodzaak is de moeder van alle uitvindingen. Maar voordat een uitvinding kan worden toegepast gaat er meestal een langdurig traject aan vooraf om het idee vorm te geven.



Door brainstormsessies worden ideeën tot verschillende varianten uitgewerkt. Belangrijk is uit verschillende invalshoeken naar het idee te kijken. Vervolgens wordt met de betrokkenen de varianten verder geanalyseerd. Hiervoor kan door ons een multicriteria analyse uitgevoerd worden. Een belangrijk onderdeel van innovatiemanagement is het onderzoek naar de **haalbaarheid** van het idee. Niet alleen onderzoeken we het idee op technische haalbaarheid, we kijken ook naar andere aspecten, waaronder naar de vraag uit de omgeving en naar de financiële aspecten.

Ontwikkelingen in de wetenschap en techniek volgen elkaar in hoog tempo op. Deze

ontwikkelingen vinden ook steeds meer hun weg naar de openbare ruimte. Zo zijn de LED's inmiddels niet meer weg te denken uit de openbare verlichting, wordt **kentekenerkenning** ingezet om snelheidsmetingen te verrichten en worden volautomatische autobergingen gebouwd om parkeerproblemen in de stad op te lossen. Al deze toepassingen waren 10 jaar geleden toekomstmuziek. Maar de ontwikkelingen gaan door. Wie weet wat we over 10 jaar in de openbare ruimte tegenkomen? Werkt alle openbare verlichting op zonne-energie? Is het mogelijk op elke hoek van de straat je auto op te laden bij een **oplaadpunt**?

Om nieuwe techniek in de openbare ruimte realiseren is niet alleen kennis van techniek nodig, maar ook kennis welke **procedures** gevolgd moeten worden binnen de overheid.



Intechraal helpt u graag bij het uitwerken van deze en andere vragen om ervoor te zorgen, dat u over 10 jaar nog steeds bij de tijd bent.